

# BIO PerFORMance

## Health Checkup / Bilan Santé

**\*\*please fill in the 4 boxes below and send this form back, along with a photo of yourself (full body, dressed in light colour clothes)**

Lastname/Nom famille	Firstname/Prénom	Birthdate/Date naissance	Email Address

**General state of health :**

**Etat de santé global :**

weak / average  
good / excellent

faible / moyen  
bon / excellent

**Vitality level :**

**Taux de vitalité :**

weak / average  
good / excellent

faible / moyen  
bon / excellent

**Pollution rate of the different bodies :**

**Taux de pollution des corps :**

*(0 = no pollution / 100 = extreme pollution)*

Physical	Etheric	Astral	Mental	Causal	Divin
----------	---------	--------	--------	--------	-------

**Entity presence :**

**Présence d'entité :**

**The meridians - qualities and energetic values :**

**Les méridiens - qualité et valeurs énergétiques :**

*(0% very weak - très faible / 100% = optimum)*

Liver	Spleen	Pancreas	Stomach	Gall Bladder
Foie	Rate	Pancréas	Estomac	Vésicule biliaire

Lungs	Heart	Large intestine	Small intestine	Kidneys	Bladder
Poumons	Coeur	Gros Intestin	Intestin grêle	Reins	Vessie

**The Chakras :**

**Les chakras :**

*(0% closed - fermé / 50% normal / 100% = optimum)*

Root	Sacred	Solar Plexus	Heart	Throat	Third eye
Racine	Sacré	Plexus solaire	Coeur	Gorge	3 <sup>ème</sup> oeil

**Condition of the organs :**

**Etat des organes :**

(50-55 = defective, care necessary – *déficient, soins nécessaires*)

60 = important fatigue / 70 = normal / 80+ = top form)

**\*Digestive System /**

**Système digestif :**

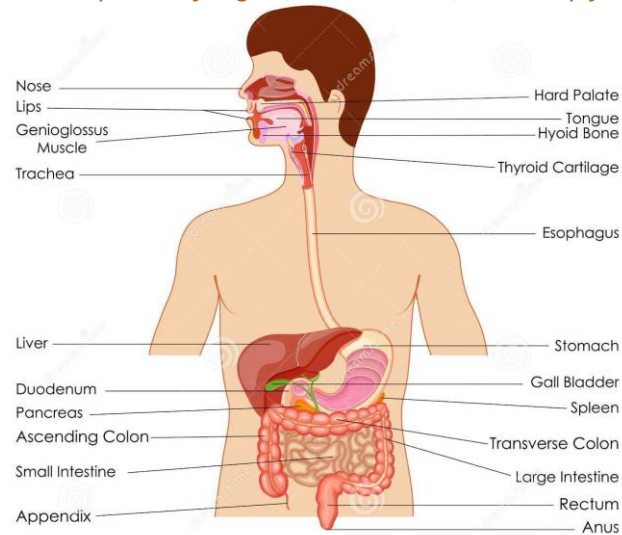

Digestive System

Ascending colon	Descending colon	Transverse colon	Small intestine	Stomach	Duodenum
Colon ascendant	Colon descendant	Colon transverse	Intestin grêle	Estomac	Duodénum

Liver	Spleen	Pancreas	Gall Bladder	Esophagus	Rectum
Foie	Rate	Pancréas	Vésicule biliaire	Oesophage	Rectum

**\*Circulatory and respiratory System :**

**Système circulatoire et respiratoire :**

**\*Endocrine/nervous system :**

**Système endocrinien/nerveux :**

Heart	Lungs
Coeur	Poumons

Adrenal glands	Thyroid	Thymus
Glandes surrénales	Thyroïde	Thymus

**\*Uro-genital tract / Appareil uro-génital :**

Bladder	Kidneys	Prostate	Testicles	Uterus	Oviducts
Vessie	Reins	Prostate	Testicules	Utérus	Trompes

**\*Skeletal system / Système squelettique :**

**\*Muscle system / Système musculaire :**

**\*Screening / Dépistage :**

Heavy Metals	Carcinogenic Agents	Pre-cancerous cells	Pesticides
Métaux Lourds	Agents Cancérigènes	Cellules Pré-cancéreuses	Pesticides

**Suggested treatment / Traitement suggéré :**

--